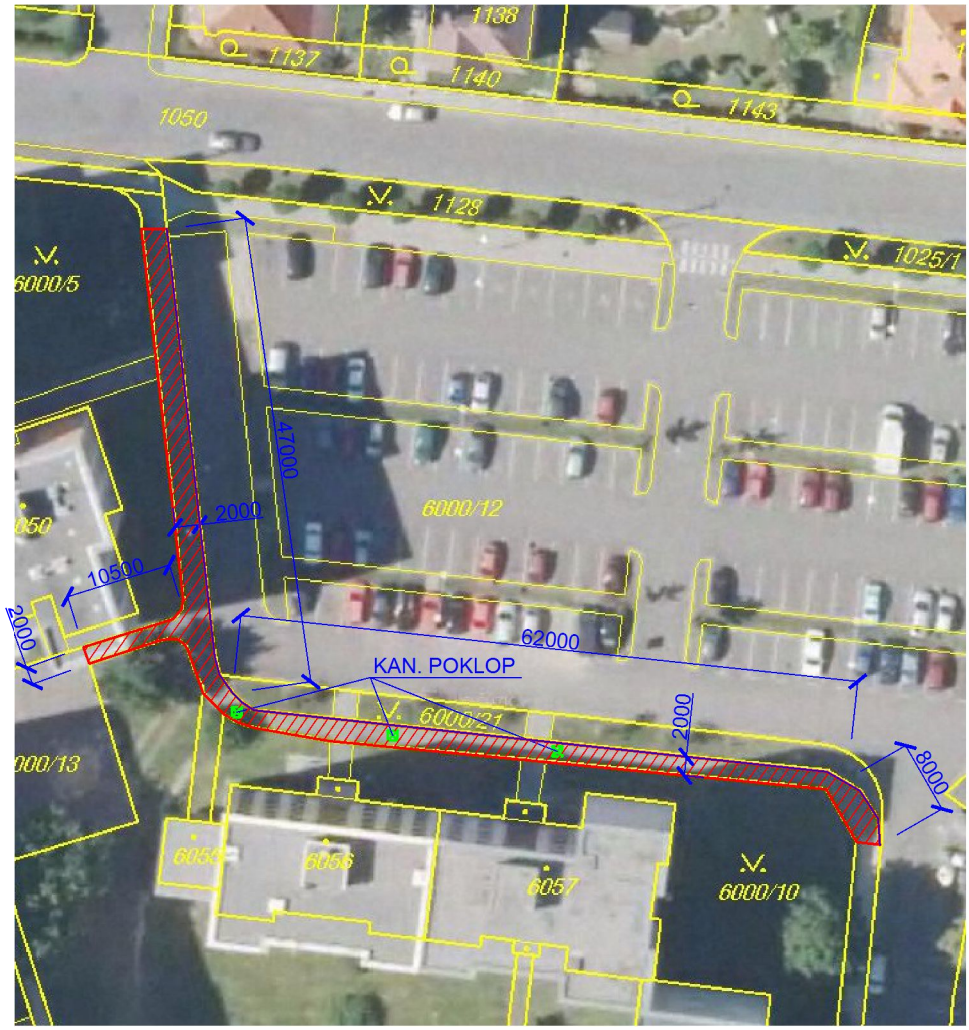

VZOROVÝ ŘEZ

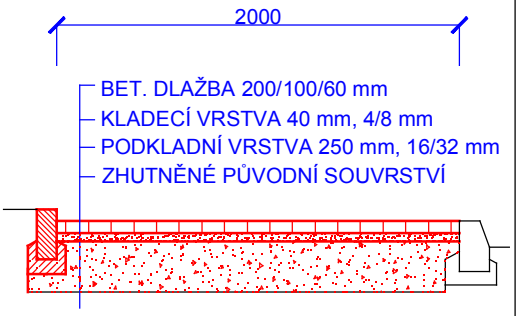

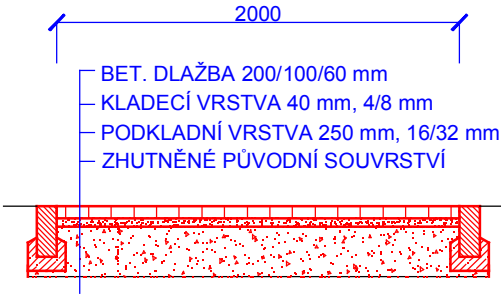

LEGENDA:

ZPEVNĚNÁ PLOCHA cca 251,00 m2

KANALIZAČNÍ POKLOP

VEŠKERÉ KÓTY JSOU POUZE INFORMATIVNÍ A JE POTŘEBA JE OVĚŘIT NA STAVBĚ
SOUŘADNICOVÝ SYTÉM JTSK
VÝŠKOVÝ SYSTÉM B.p.v

Vypracoval:	Ing. Jiří Francek	Tel: +420 606 078 066	
Kontroloval:	Jan Šarman	Tel: +420 702 153 841	
Investor:	Město Krnov		
Místo stavby:	Krnov		

EDS TRADE
Komárovská 2438/13, 746 01 Opava
IČ: 03832210

Název akce:
OPRAVA CHODNÍKŮ V KRNOVĚ

Název objektu:
SO 03

Název přílohy:
ZJEDNODUŠENÁ SITUACE

Stupeň:	
Formát:	A4
Měřítko:	1:750
Datum:	06/2015
Č. zakázky:	15ZAK018
Č. přílohy:	Paré č.
	B.1.3.