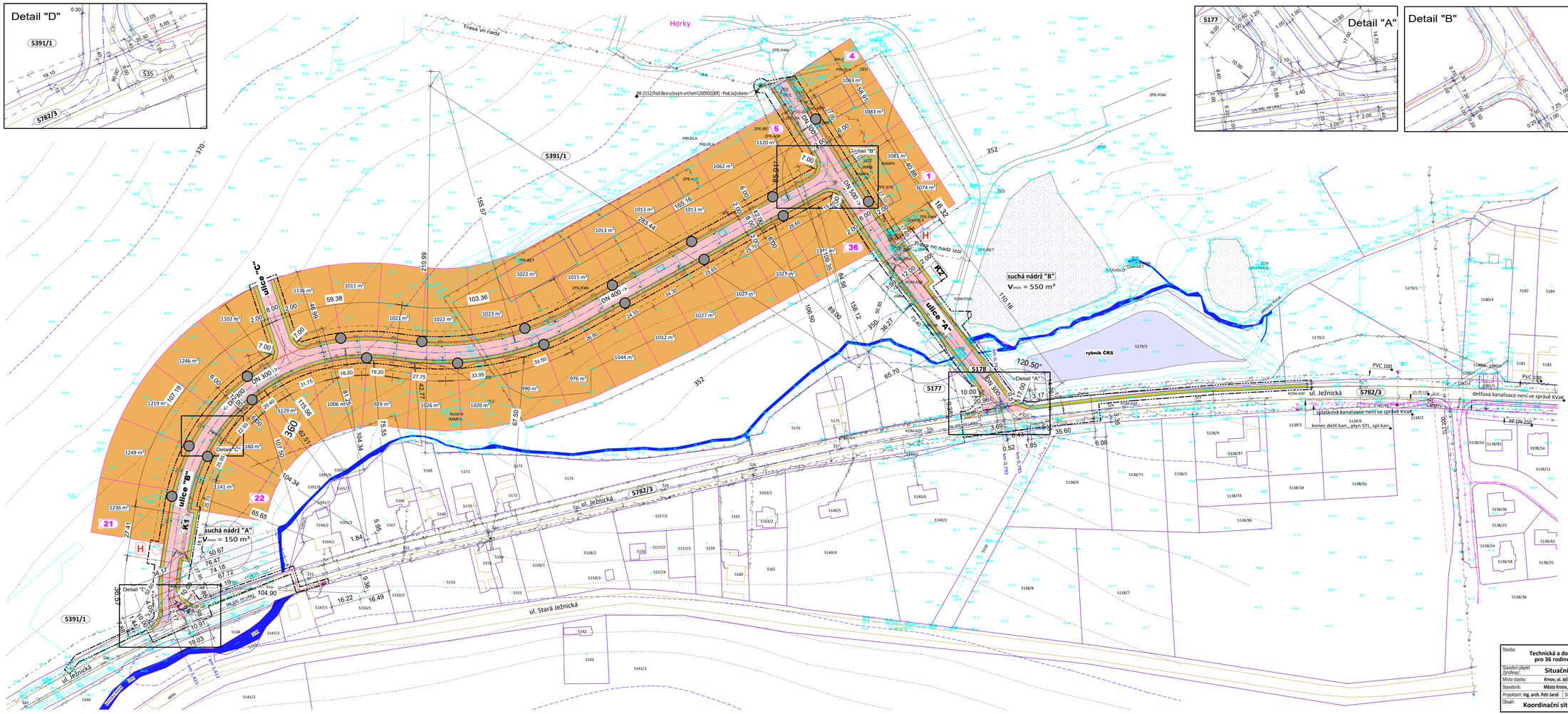

LEGENDA INŽ. SÍTÍ:

STÁVAJÍCÍ SÍTĚ:

- STÁVAJÍCÍ DEŠŤOVÁ KANALIZACE - KVaK
- STÁVAJÍCÍ DEŠŤOVÁ KANALIZACE - PRIVAT
- STÁVAJÍCÍ SPLAŠKOVÁ KANALIZACE - PRIVAT
- STÁVAJÍCÍ SPLAŠKOVÁ KANALIZACE - KVaK
- NOVÁ SPLAŠKOVÁ KANALIZACE "KONEKO"
- STÁVAJÍCÍ VODOVOD
- STÁVAJÍCÍ PLYNOVOD "NTL"
- STÁVAJÍCÍ PLYNOVOD "STL" - INNOGY
- STÁVAJÍCÍ PLYNOVOD "STL" - PRIVAT
- STÁVAJÍCÍ NADZEMNÍ "VN"
- STÁVAJÍCÍ NADZEMNÍ "NN"
- STÁVAJÍCÍ PODZEMNÍ "NN"
- STÁVAJÍCÍ NADZEMNÍ "NN" KE ZRUŠENÍ ODSTRANĚNÍ PROVEDE ČEZ
- STÁVAJÍCÍ TELEKOM. KABEL
- STÁVAJÍCÍ PLOTY
- OCHRANNÉ PÁSMO "VN" - 7 m od krajního vodiče na obě strany
- STAVEBNÍ ČÁRY
- HRANICE ŘEŠENÉHO ÚZEMÍ, TRVALÝ/DOČASNÝ ZÁBOR

Trvalý zábor se týká objektu komunikací vozidlových a pro pěší a je shodný se záborem dočasným, mimo objektu NN v části zaokruhování NN v ulici Ježnická u nádrže "A"

NOVÉ SÍTĚ VODOVODU A KANALIZACÍ:

- KANALIZACE SPLAŠKOVÁ - ochranné pásmo činí 1,50 m od vnějšího líce potrubí na obě strany
- KANALIZACE DEŠŤOVÁ - ochranné pásmo činí 1,50 m od vnějšího líce potrubí na obě strany
- VODOVOD - ochranné pásmo činí 1,50 m od vnějšího líce potrubí na obě strany

NOVÉ SÍTĚ ELEKTRO A PLYNOVODU:

- NAVRŽENÉ VEŘEJNÉ OSVĚTLENÍ
- NAVRŽENÉ ZEMNÍ KABELOVÉ VEDENÍ "NN" ochranné pásmo činí 1,00 m na obě strany
- KATASTRÁLNÍ HRANICE
- VNITŘNÍ KATASTRÁLNÍ HRANICE
- NAVRŽENÉ VOZIDLOVÉ KOMUNIKACE A CHODNÍKY
- STOŽÁR "NN"
- PILÍŘE DOMOVNÍCH ROZVADĚČŮ NN
- K1 PLOCHY PRO SEPAROVANÝ KOMUNÁLNÍ ODPAD
- 5391/1 OZNAČENÍ PARCEL, NA NICHŽ SE STAVBA NAVRHUJE

LEGENDA PLOCH

- STÁVAJÍCÍ VODNÍ PLOCHA 2400 m²
- PLOCHA SUCHÝCH NÁDRŽÍ, nádrž "A"=178 m², nádrž "B"=1297 m²
- NAVRŽENÉ VOZIDLOVÉ KOMUNIKACE na nádrž "A"=1123 m², na nádrž "B"=5243 m²
- NAVRŽENÉ CHODNÍKY PRO PĚŠÍ na nádrž "A"=400 m², na nádrž "B"=2743 m²
- NAVRŽENÉ STAVEBNÍ PARCELY celkem 38 723 m²
- JEŽNICKÝ POTOK

S

Stavba:	**Technická a dopravní infrastruktura pro 36 rodinných domů Ježnik III**	Architektonická kancelář JAROŠ Hlavní 22, 747 71 Brumovice IČ: 11 546 000 tel., fax: +553 665 466 mobil: 777 665 467	
Stavební objekt /profese/:	**Situační výkresy**		
Místo stavby:	Krnov, ul. Ježnická, k.ú. Krnov-Horní Předměstí, p.p.č. 5391/1, 5177, 5178, 5782/3		
Stavebník:	Město Krnov, Hlavní náměstí 98/1, 794 01 Krnov		
Projektant: Ing. arch. Petr Jaroš	Stupeň PD: DUR	Datum: 10.2019	Měřítko: 1:1000/500	Příloha: C-03
Obsah:	**Koordinační situační výkres**		

V/Š = 410 / 980 (0.40m2)

Allplan 2017