Situace SD

Výstavba PZ

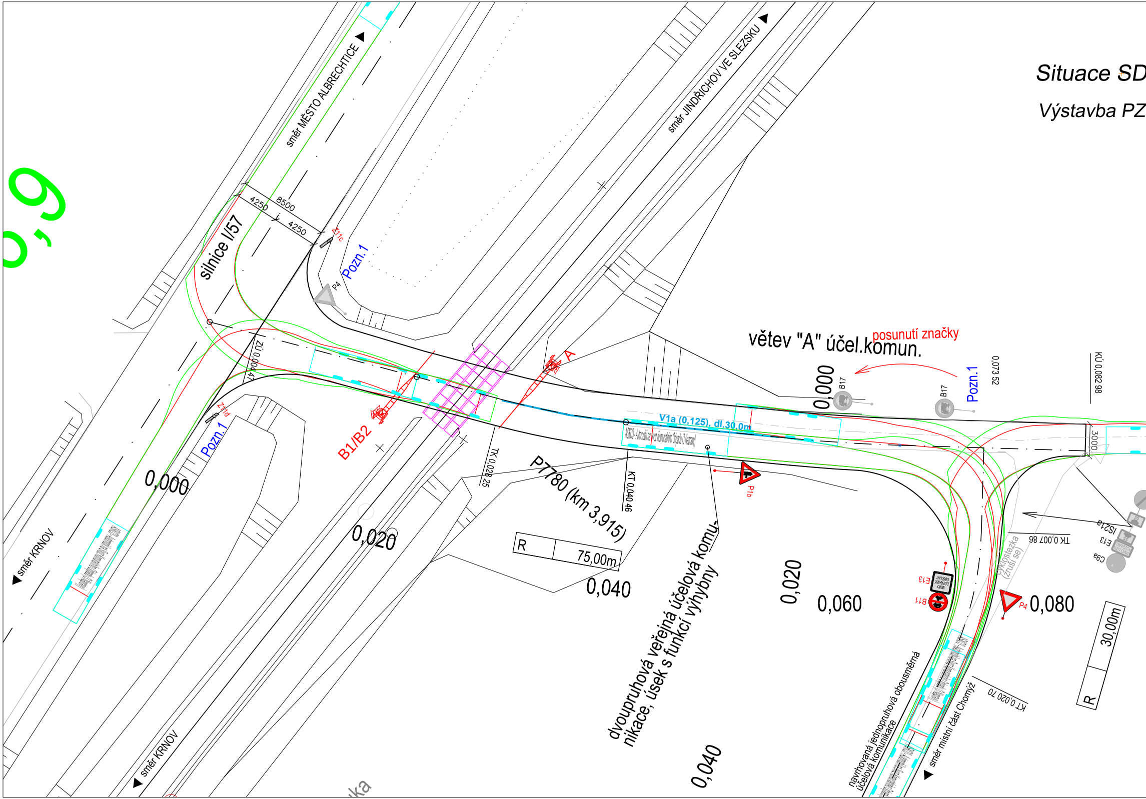
0,9
směr MĚSTO ALBRECHTICE
směr JINDŘICHOV VE SLEZSKU
silnice I/57
8500
4250
4250
Z11c
Z11d
P4
Pozn.1
Pozn.1
Pozn.1
ZÚ 0,004 47
B1/B2
A
větev "A" účel.komun.
posunutí značky
0,000
B17
B17
0,073 52
KÚ 0,082 98
V1a (0,125), dl.30,0m
3000
TK 0,028 25
KT 0,040 46
P1b
P7780 (km 3,915)
0,000
0,020
R
75,00m
0,040
dvoupruhová veřejná účelová komunikace, úsek s funkcí výhybny
0,020
0,060
E13
B11
P4
0,080
TK 0,007 86
IS21a
E13
C9a
cyklostezka (zruší se)
30,00m
R
navrhovaná jednopruhová obousměrná účelová komunikace
směr místní část Chomýž
KT 0,020 70
směr KRNOV
směr KRNOV
0,040
ka

Z a VDZ (část 1) M 1:250

S přejezdu P7780 v km 3,915 trati Krnov - Jindřichov ve Slezsku

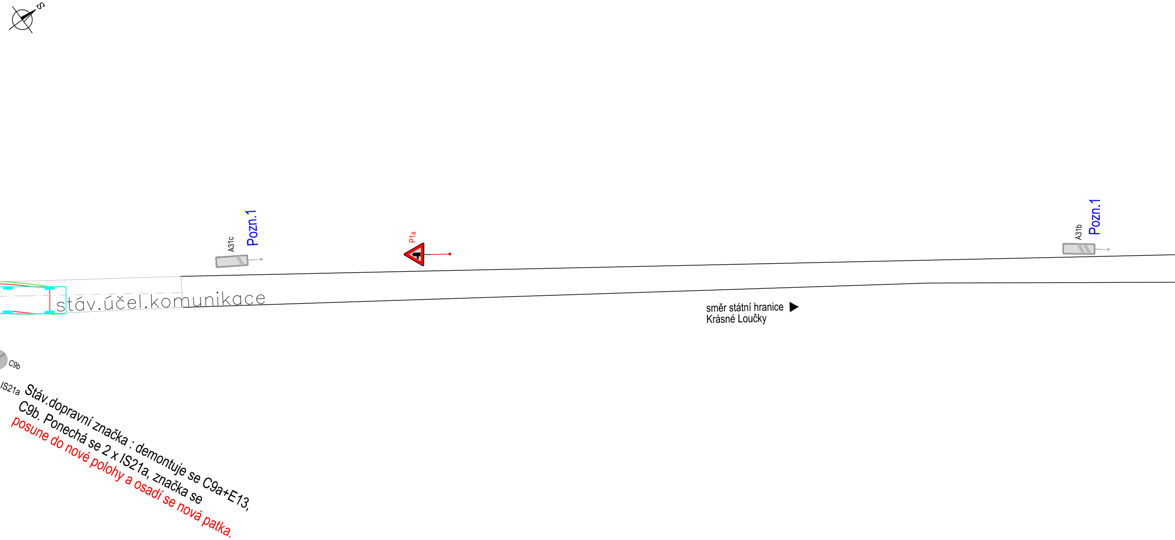
S
A31c
Pozn.1
P1a
A31b
Pozn.1
stáv.účel.komunikace
směr státní hranice
Krásné Loučky
C9b
IS21a

Stáv.dopravní značka : demontuje se C9a+E13, C9b. Ponechá se 2 x IS21a, značka se posune do nové polohy a osadí se nová patka.

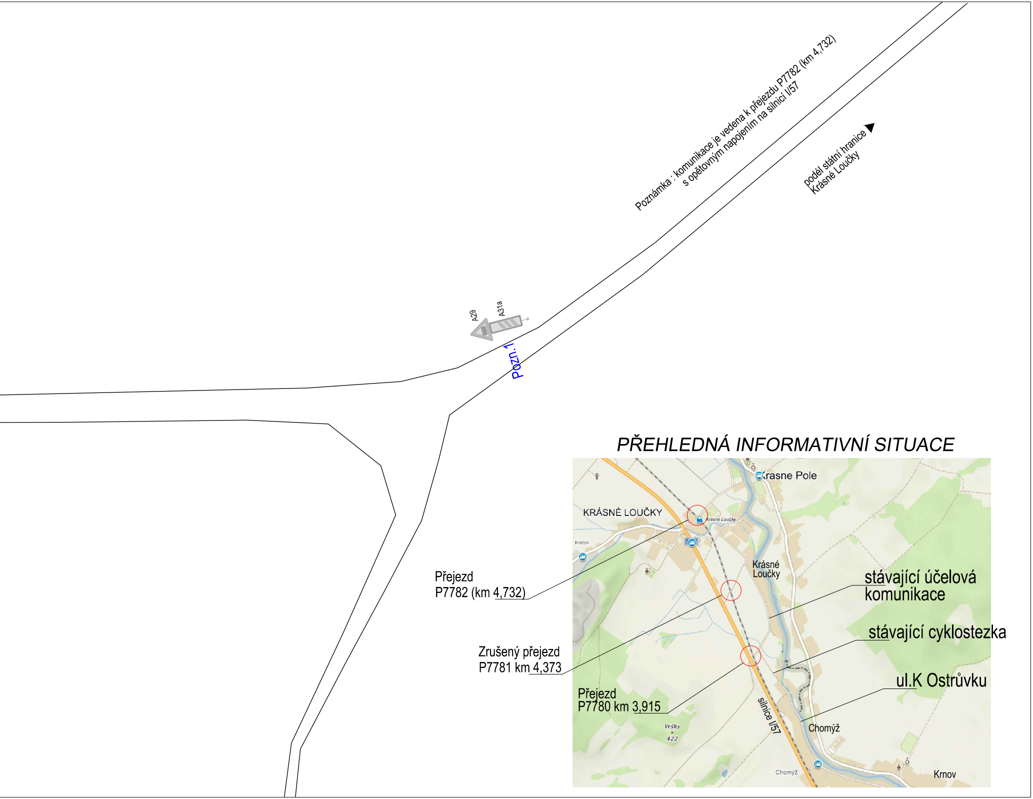
Poznámka : komunikace je vedena k přejezdu P7782 (km 4,732)
s opětovným napojením na silnici I/57
podél státní hranice
Krásné Loučky
A29
A31a
Pozn.1
Přejezd
P7782 (km 4,732)
Zrušený přejezd
P7781 km 4,373
Přejezd
P7780 km 3,915
stávající účelová
komunikace
stávající cyklostezka
ul.K Ostrůvku
Krasne Pole
KRÁSNÉ LOUČKY
Krasne Loučky
Kobyli
Krásné
Loučky
silnice I/57
Vršky
422
Chomýž
Chomýž
Krnov

PŘEHLEDNÁ INFORMATIVNÍ SITUACE

LEGENDA :

Pozn.1 SVISLÉ DOPRAVNÍ ZNAČENÍ BYLO INSTALOVÁNO V RÁMCI INVESTIČNÍ AKCE SPRÁVY ŽELEZNIC, státní organizace : "Výstavba PZS přejezdu P7780 v km 3,915 trati Krnov – Jindřichov ve Slezsku" (10/2022)

Pozn.2 VODOROVNÉ DOPRAVNÍ ZNAČENÍ MEZI SILNICÍ I/57 A ŽELEZN.PŘEJEZDEM BYLO INSTALOVÁNO V RÁMCI STEJNÉ INVESTIČNÍ AKCE (10/2022)

SO 02-50-01 Pozemní komunikace - etapa 2.1
SO 02-50-01 Pozemní komunikace - etapa 2.2

ODP.PROJEKTANT	VYPRACOVAL	KONTROLOVAL	HIP
ing.P.BLÁHA	ing.P.BLÁHA	ing.J.MAREK	ing.J.MAREK

OBEC : Krásné Loučky
OKRES : Bruntál
KRAJ : Moravskoslezský kraj
INVESTOR: Město Krnov / Správa železnic, státní organizace

DMC
Havlíčkův Brod s.r.o.
Průmyslová 941
580 01 Havlíčkův Brod
PROJEKTOVÁNÍ INŽENÝRSKÝCH STAVEB
tel.,fax: 569 400 513, tel.: 606 624 091
e-mail: blaha@dmchb.cz

Rozšíření cyklostezky mezi Krásnými Loučkami a Chomýží u Krnova

DATUM	02/2023
STUPEŇ PD	DUSP+PDPS
Č. ZAKÁZKY	21037
MĚŘÍTKO	1:250
ČÁST DOKUM.	Č. VÝKRESU
D.1.1	11

Situace SDZ a VDZ (část 1)