VÝTAHOVÁ ŠACHTA - PŮDORYS 3.NP

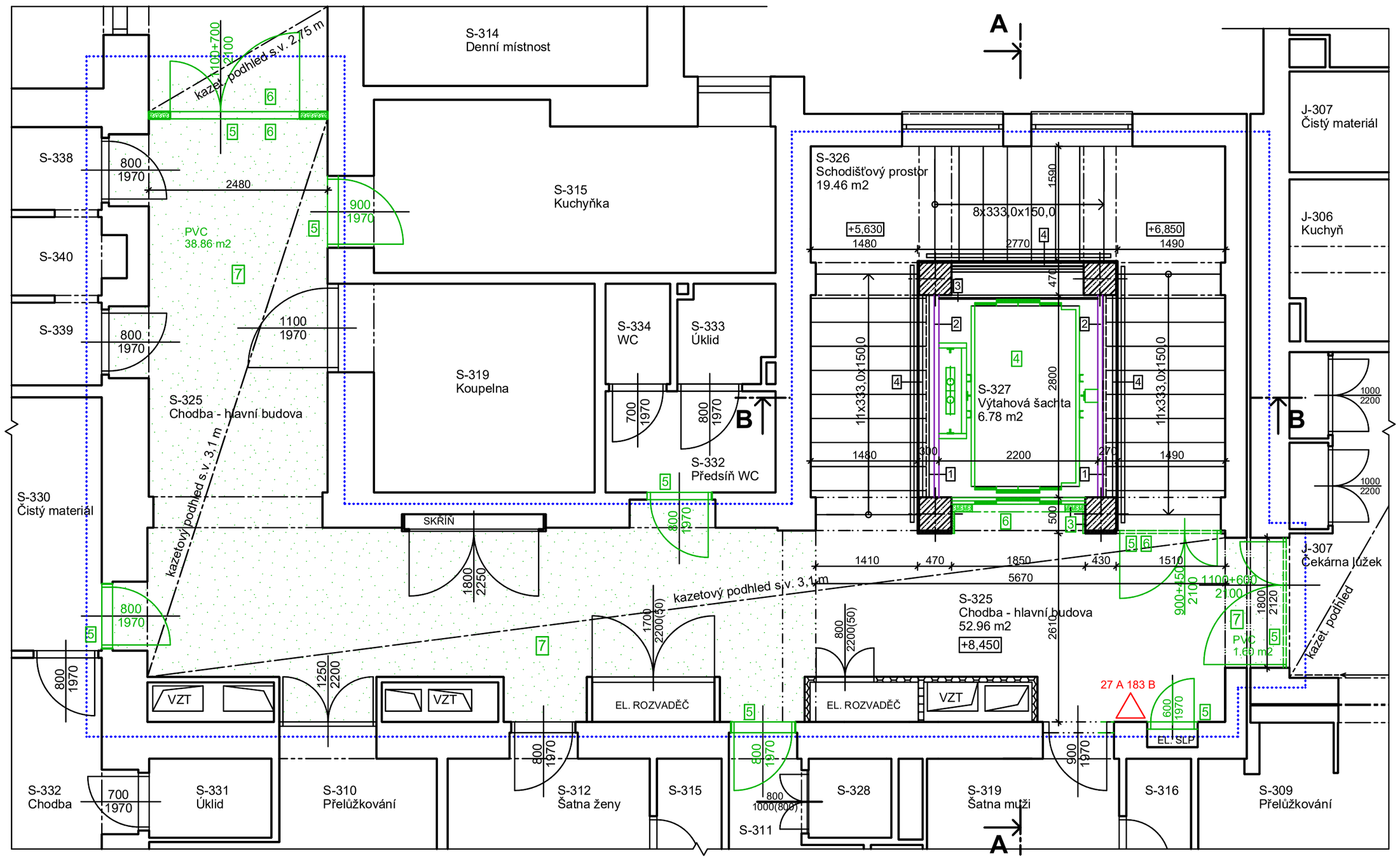

LEGENDA MATERIÁLŮ

- STÁVAJÍCÍ KONSTRUKCE
- ŽB SLOUPY 450/450 mm
- BOURANÉ KONSTRUKCE NEBO JEJICH ČÁSTI
- DOTČENÁ ČÁST

LEGENDA DOTČENÝCH MÍSTNOSTÍ

ČÍSLO	NÁZEV MÍSTNOSTI	PLOCHA	PODLAHA	STĚNA	LIŠTA	STROP	POZNÁMKA
S-325	Chodba - hlavní budova	52.96	TERACO + PVC + keram. dlažba	Omítka + malba 1*	Keram. sokl	Kazetový podhled 1*	lokální demontáže 1*
S-326	Schodišťový prostor	19.46	TERACO + keram. dlažba	Omítka + malba	Keram. sokl	Omítka + malba	
S-327	Výtahová šachta	6.78		Omítka + malba 1* SDK předstěny 1* Ocel. k-ce + drátosklo 1*			lokální demontáže 1*

PLOCHA MÍSTNOSTÍ CELKEM: 79.20 m2

1 PŮVODNÍ OCELOVÁ KONSTRUKCE OPLÁŠTĚNÍ VÝTAHOVÉ ŠACHTY
VÝPLŇ DRÁTOSKLO

2 OCELOVÉ NOSNÍKY PRO UCHYCENÍ VODÍCÍ KONSTRUKCE VÝTAHOVÉ ŠACHTY
NOSNÍKY U 160

3 OPLÁŠTĚNÍ VÝTAHOVÉ ŠACHTY Z VNITŘNÍ STRANY - SDK DESKY V OCELOVÉM RÁMU

4 OPLÁŠTĚNÍ VÝTAHOVÉ ŠACHTY Z VNĚJŠÍ STRANY - SDK KONSTRUKCE

3 DEMONTÁŽ SDK STĚN, PŘÍČEK, PŘEDSTĚN A OBLOŽENÍ

4 KOMPLETNÍ DEMONTÁŽ STÁVAJÍCÍ TECHNOLOGIE VÝTAHU

5 DEMONTÁŽ DVEŘÍ VČETNĚ ZÁRUBNÍ NEBO RÁMU

6 DEMONTÁŽ ČÁSTI KAZETOVÉHO PODHLEDU

7 VYBOURÁNÍ KERAMICKÉ DLAŽBY, ODSTRANĚNÍ PVC, VČETNĚ SOKLU

-0,45 = ÚROVEŇ PODLAHY 1.NP

ZODPOVĚDNÝ PROJEKTANT :
Ing.Miroslav Geryk
Dvořákův okruh 13
Krnov 794 01
e-mail : miroslavgeryk@seznam.cz
mobil : 774 630 321

VYPRACOVAL :
Ing.Jiří Géryk
Školská čtvrť 1388
Frenštát pod Radhoštěm 744 01
e-mail : jgeryk@seznam.cz
mobil : 775 630 321

MG&JG
Ing. Miroslav Geryk & Ing. Jiří Géryk
Inženýrská a projekční činnost, technický dozor, koordinátoři BOZP

MÍSTO STAVBY :	**Sdružené zdravotnické zařízení Krnov, příspěvková organizace** I. P. Pavlova č. p. 551, 794 01 Krnov k. ú. Krnov-Horní Předměstí, pozemek par. č. 1854	DATUM :	04/2023
STAVEBNÍK :	**Město Krnov,** Hlavní náměstí 1, 794 01 Krnov	JEDNOTKY :	mm
STAVBA :	**SZZ KRNOV -** **REKONSTRUKCE EVAKUAČNÍHO VÝTAHU**	FORMÁT :	4A4
		MĚŘÍTKO :	1:50
		STUPEŇ PD :	DPS
VÝKRES :	**PŮDORYS 3.NP - BOURÁNÍ**	Č. VÝKRESU	**D.1.1.4**