

# SEVERNÍ POHLED

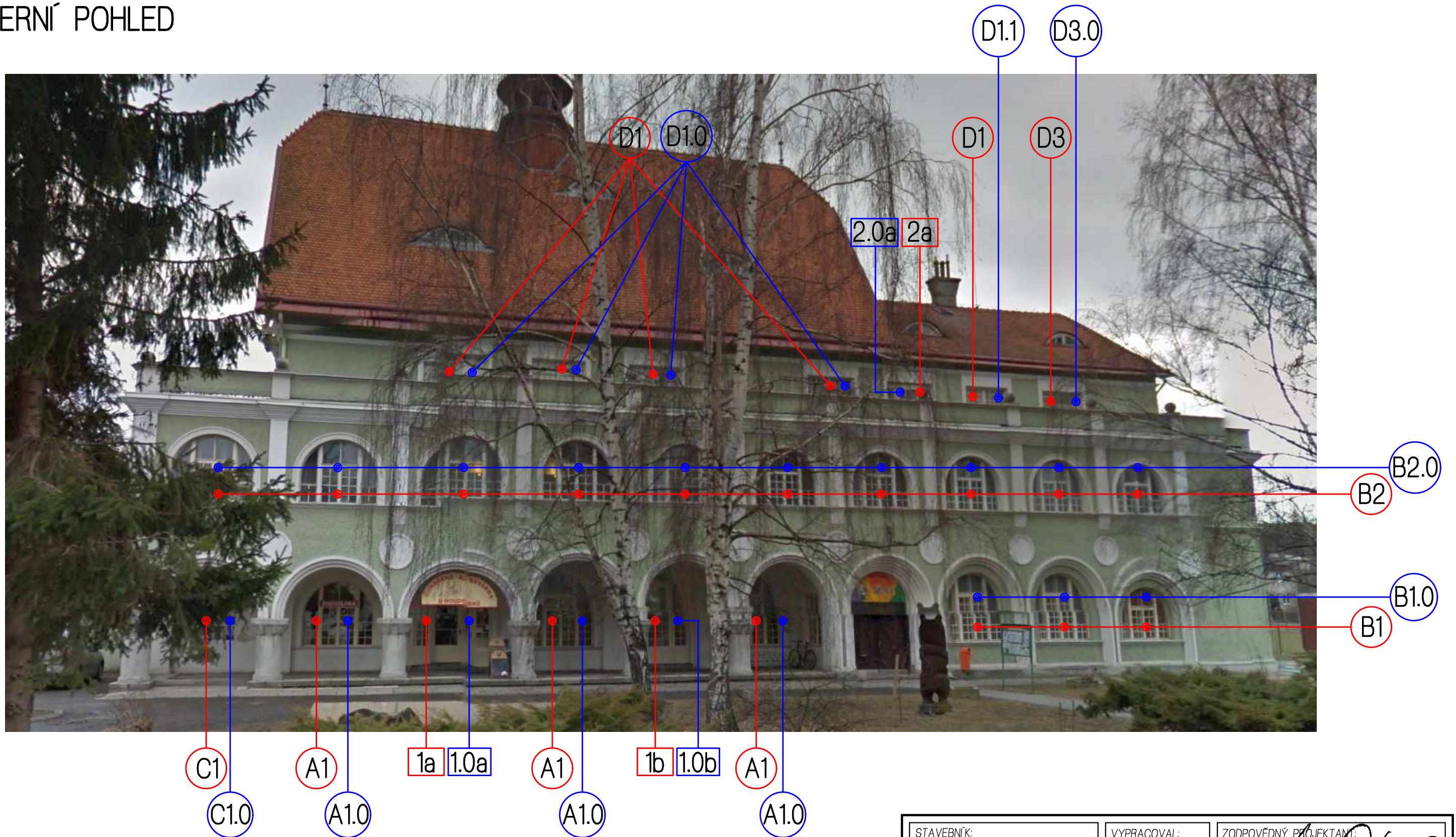
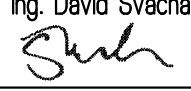
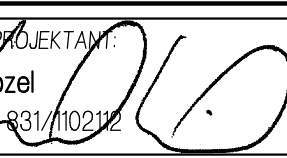

## LEGENDA ZNAČENÍ

- |  |  |
|--|--|
| <span style="border: 1px solid red; border-radius: 50%; padding: 2px;">X</span> stávající okna | <span style="border: 1px solid blue; border-radius: 50%; padding: 2px;">X</span> nová okna |
| <span style="border: 1px solid red; padding: 2px;">X</span> stávající dveře                    | <span style="border: 1px solid blue; padding: 2px;">X</span> nové dveře                    |

STAVEBNÍK: MĚSTO KRNOV, IČ 00296139 Hlavní náměstí 1, 794 01 Krnov	VYPRACOVAL: Ing. David Švacha 	ZODPOVĚDNÝ PROJEKTANT: Ing. Daniel Kozel č. osvědč. 18-831/1102112 		
<b>VÝMĚNA OKEN V OBJEKTU SVČ MĚDA</b>				
DRUH VÝKRESU: <b>SEVERNÍ POHLED</b>				
STUPEŇ PROJEKTU: VÝBĚR DODAVATELE				
MÍSTO STAVBY: SVČ MĚDA, Dobrovského 281/16, 794 01 Krnov ČÍSLO PARCELY: 689, kat. úz. Opavské Předměstí	MĚŘÍTKO: 1:100	DATUM: 07/2015	ZAKÁZKA: 14/15	VÝKRES: 1
Provozovna: ŠTĚPANKOVICKÁ 27, 747 21 KRAVAŘE, TEL: 563 672 228			IČO: 40358810, DIČ: CZ6802240401	

